

## Projet

**Construction de 3 maisons  
mitoyennes**

situé Route de Saint Gérard  
5100 Namur  
Cadastrée 5<sup>ème</sup> div, sect C, n° 44H et  
43G, lot #

## Maitre d'Ouvrage

**Dossin Cheminées srl**  
représentée par **Yohan De Munck**  
Route de Saint Gérard n°155  
5100 Namur  
@yohan@dossin.be

## Architecte

LOFT & Partners sprl  
représentée par **Mathias  
Sébastien**  
Chaussée de Bruxelles 94b  
1410 Waterloo T +32 497 36 22 00  
@s.mathias@loftandpartners.com

## Plan

Type de plans : **PE A3**  
n° : **6/47**  
Indice : **PE05**  
Plan : **Plan RDC M1 Architecture**

**Echelle(s) : 1:50**

**Dossier n° #2020/08**

## Modifications

Version	Changement	Date
PE05	Modification Epaisseur cloisons	4/09/23
PE04	Modification dimension trémies escaliers	6/04/23
	Modification stabilité : colonnes mitoyen/façades	30/01/23
PE	démarrage chantier	18/01/23
02 PE	deuxième édition	10/01/23
01 PE	première édition	14/12/22

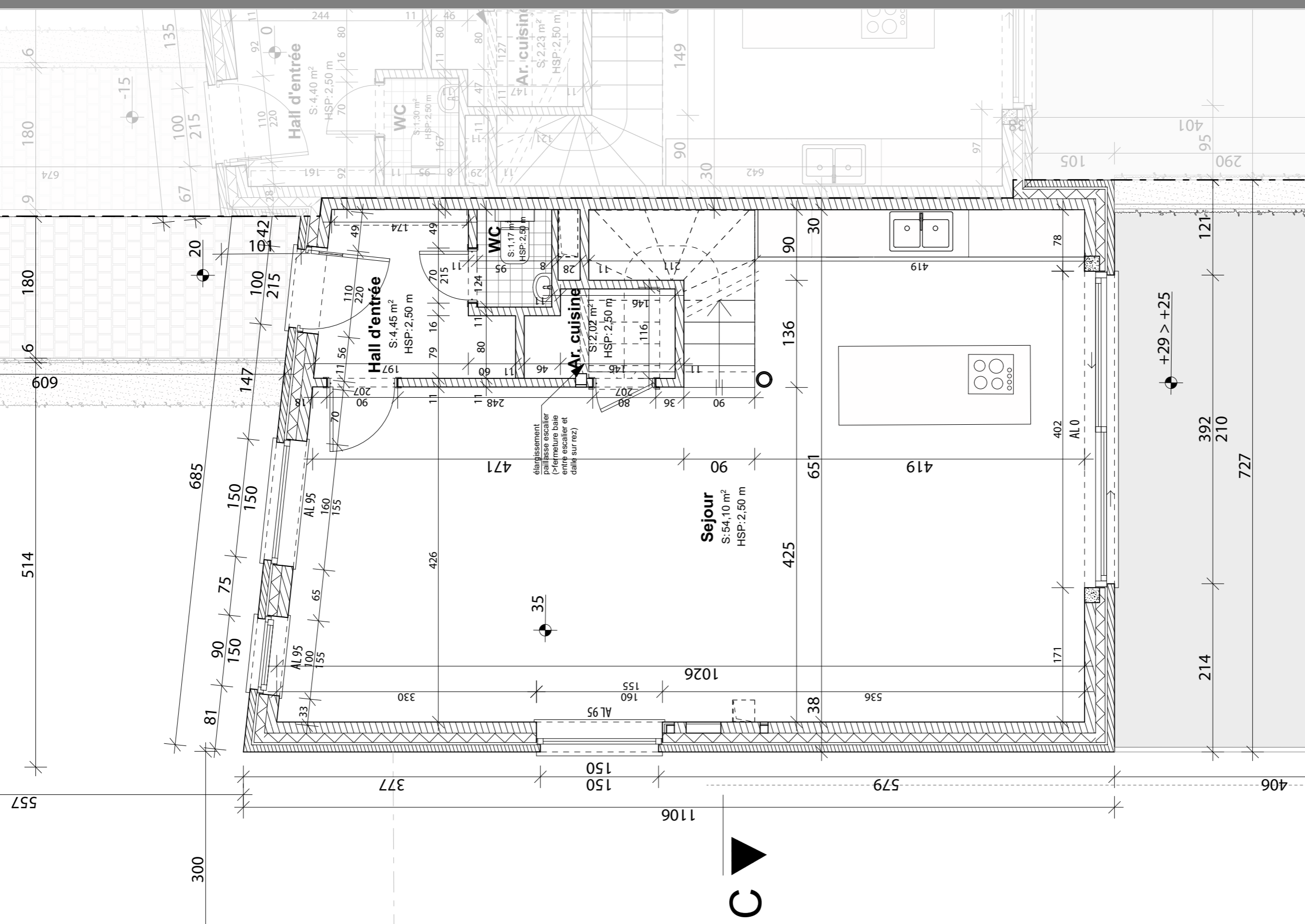

Rez de chaussée maison 1 - Architecture - 1/50

## Projet

**Construction de 3 maisons mitoyennes**  
 situé Route de Saint Gérard  
 5100 Namur  
 Cadastree 5<sup>ème</sup> div, sect C, n° 44H et 43G, lot #

## Maitre d'Ouvrage

**Dossin Cheminées srl**  
 représentée par **Yohan De Munck**  
 Route de Saint Gérard n°155  
 5100 Namur  
 @yohan@dossin.be

## Architecte

LOFT & Partners sprl  
 représentée par **Mathias Sébastien**  
 Chaussée de Bruxelles 94b  
 1410 Waterloo T +32 497 36 22 00  
 @s.mathias@loftandpartners.com

## Plan

Type de plans : **PE A3**  
 n° : 7/47  
 Indice : **PE05**  
 Plan : **Plan RDC M2 Architecture**

**Echelle(s) : 1:50**

**Dossier n° #2020/08**

## Modifications

Version	Changement	Date
PE05	Modification Epaisseur cloisons	4/09/23
PE04	Modification dimension trémies escaliers	6/04/23
	Modification stabilité : colonnes mitoyen/façades	30/01/23
PE	démarrage chantier	18/01/23
02 PE	deuxième édition	10/01/23
01 PE	première édition	14/12/22

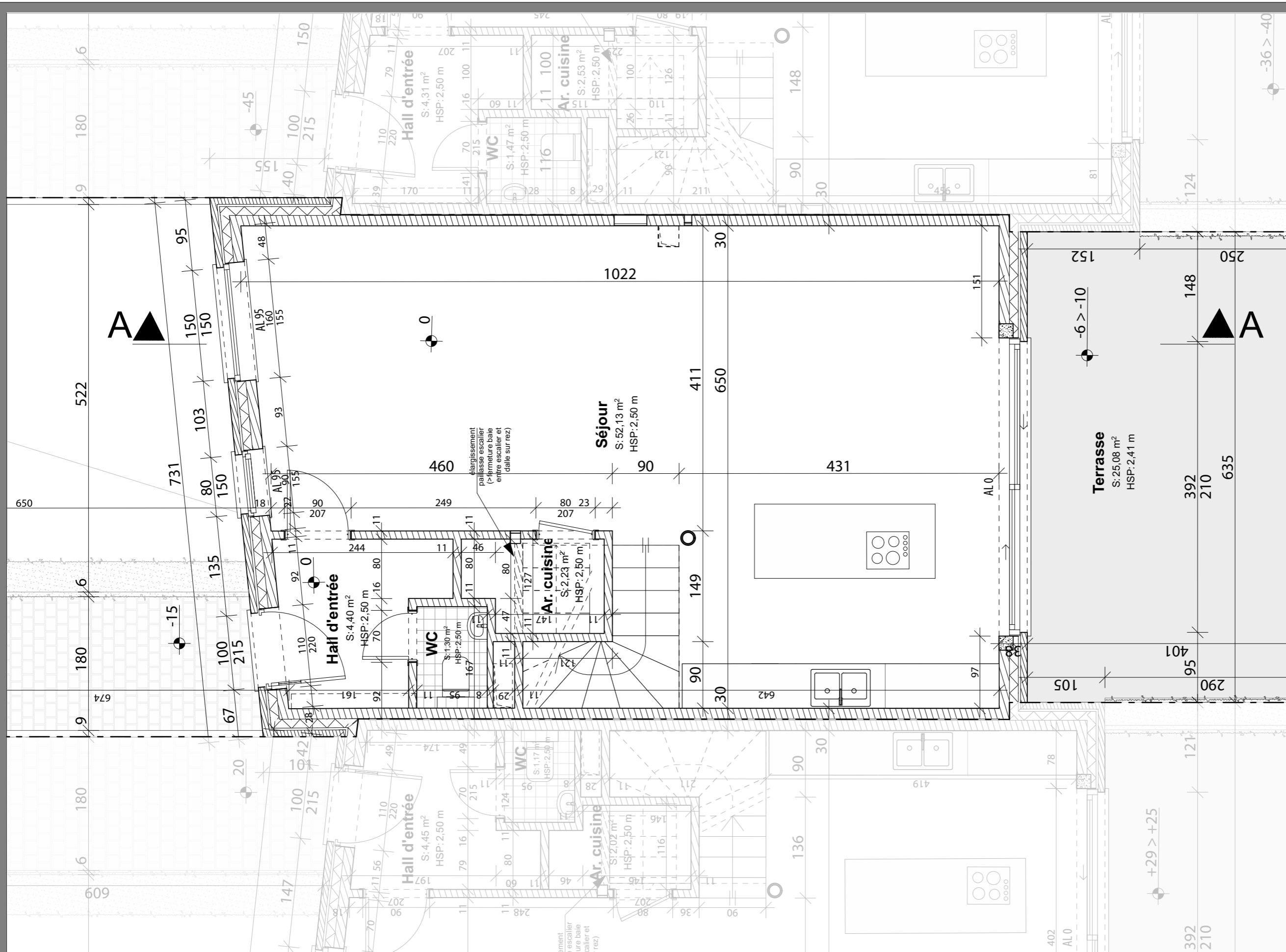

Rez de chaussée maison 2 - Architecture - 1/50

# Limite de la parcelle

## Projet

Construction de 3 maisons mitoyennes  
 situé Route de Saint Gérard  
 5100 Namur  
 Cadastree 5<sup>ème</sup> div, sect C, n° 44H et 43G, lot #

## Maitre d'Ouvrage

Dossin Cheminées srl  
 représentée par Yohan De Munck  
 Route de Saint Gérard n°155  
 5100 Namur  
 @yohan@dossin.be

## Architecte

LOFT & Partners sprl  
 représentée par Mathias Sébastien  
 Chaussée de Bruxelles 94b  
 1410 Waterloo T +32 497 36 22 00  
 @s.mathias@loftandpartners.com

## Plan

Type de plans : PE A3  
 n° : 8/47  
 Indice : PE05  
 Plan : Plan RDC M3 Architecture

Echelle(s) : 1:50

Dossier n° #2020/08

## Modifications

Version	Changement	Date
PE05	Modification Epaisseur cloisons	4/09/23
PE04	Modification dimension trémies escaliers	6/04/23
	Modification stabilité : colonnes mitoyen/façades	30/01/23
PE	démarrage chantier	18/01/23
02 PE	deuxième édition	10/01/23
01 PE	première édition	14/12/22

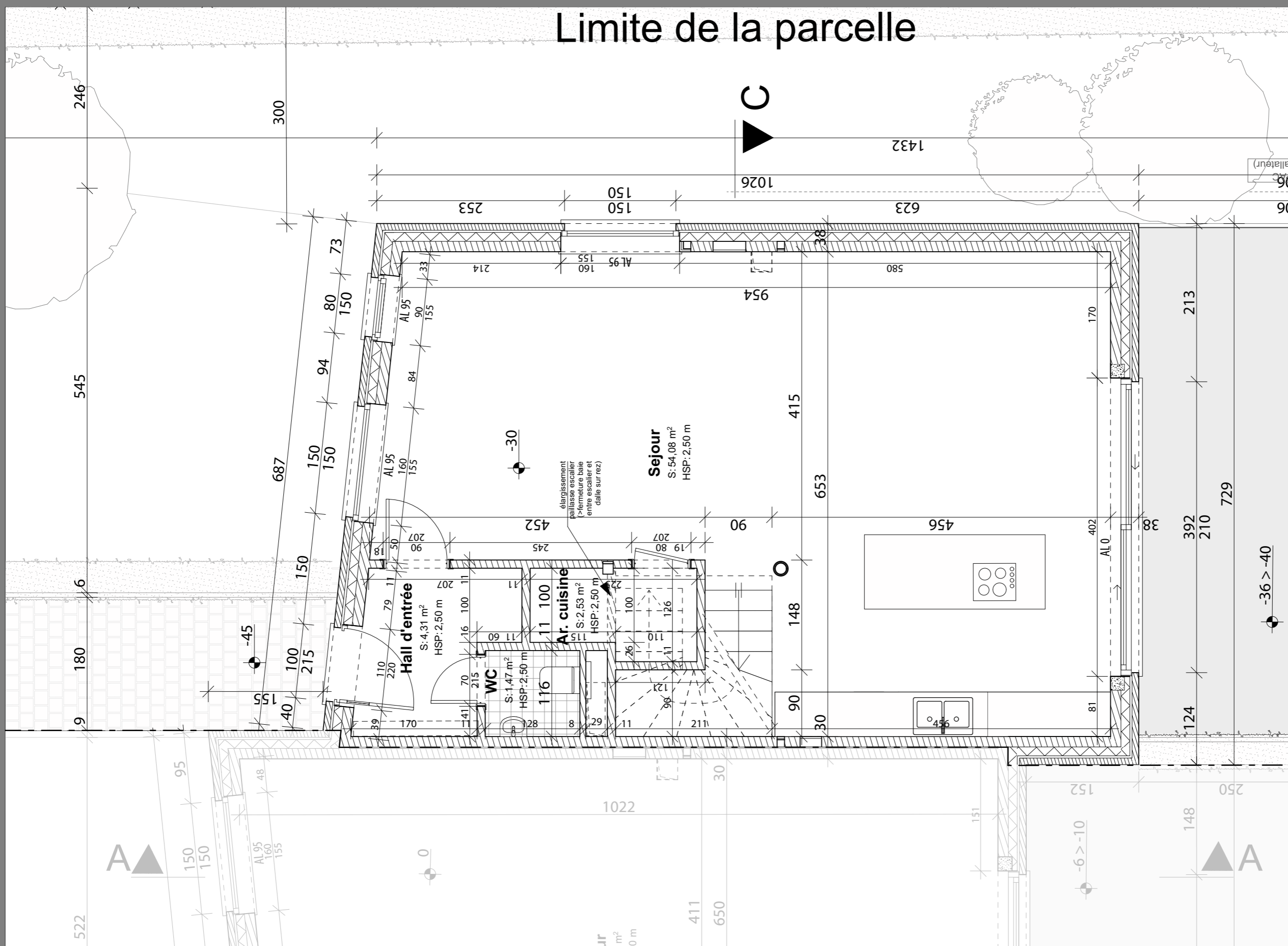

Rez de chaussée maison 3 - Architecture - 1/50

## Projet

### Construction de 3 maisons mitoyennes

situé Route de Saint Gérard  
5100 Namur  
Cadastrée 5<sup>ème</sup> div, sect C, n° 44H et 43G, lot #

## Maitre d'Ouvrage

Dossin Cheminées srl  
représentée par Yohan De Munck  
Route de Saint Gérard n°155  
5100 Namur  
@yohan@dossin.be

## Architecte

LOFT & Partners sprl  
représentée par Mathias Sébastien  
Chaussée de Bruxelles 94b  
1410 Waterloo T +32 497 36 22 00  
@s.mathias@loftandpartners.com

## Plan

Type de plans : PE A3  
n° : 18/47  
Indice : PE05  
Plan : Plan R+1 M1 Architecture

Echelle(s) : 1:50

Dossier n° #2020/08

## Modifications

Version	Changement	Date
PE05	Modification Epaisseur cloisons	4/09/23
PE04	Modification dimension trémies escaliers	6/04/23
PE	démarrage chantier	18/01/23
01 PE	première édition	14/12/22

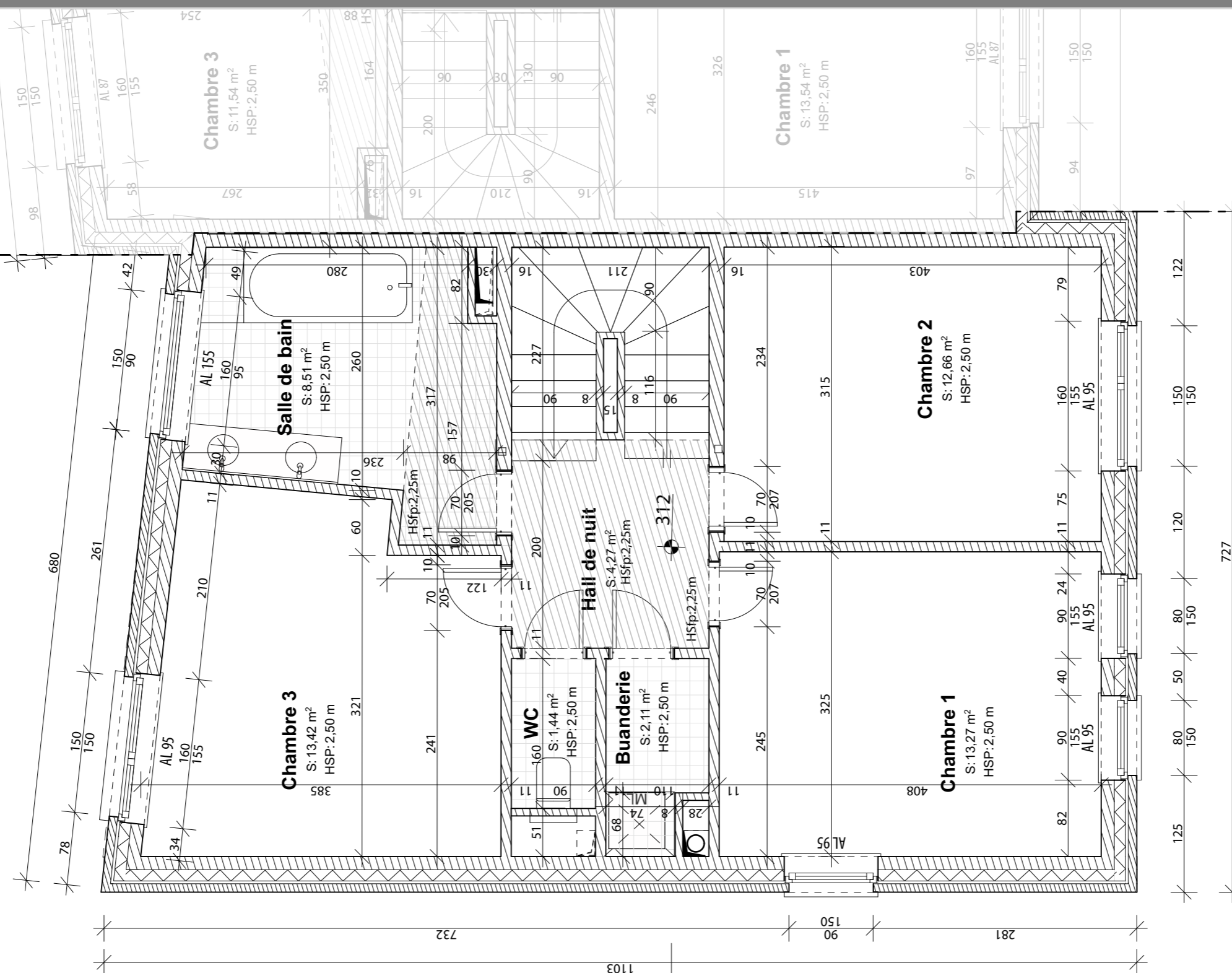

## Projet

### Construction de 3 maisons mitoyennes

situé Route de Saint Gérard  
5100 Namur  
Cadastrée 5<sup>ème</sup> div, sect C, n° 44H et 43G, lot #

## Maitre d'Ouvrage

Dossin Cheminées srl  
représentée par Yohan De Munck  
Route de Saint Gérard n°155  
5100 Namur  
@yohan@dossin.be

## Architecte

LOFT & Partners sprl  
représentée par Mathias Sébastien  
Chaussée de Bruxelles 94b  
1410 Waterloo T +32 497 36 22 00  
@s.mathias@loftandpartners.com

## Plan

Type de plans : PE A3  
n° : 19/47  
Indice : PE05  
Plan : Plan R+1 M2 Architecture

Echelle(s) : 1:50

Dossier n° #2020/08

## Modifications

Version	Changement	Date
PE05	Modification Epaisseur cloisons	4/09/23
PE04	Modification dimension trémies escaliers	6/04/23
PE	démarrage chantier	18/01/23
01 PE	première édition	14/12/22

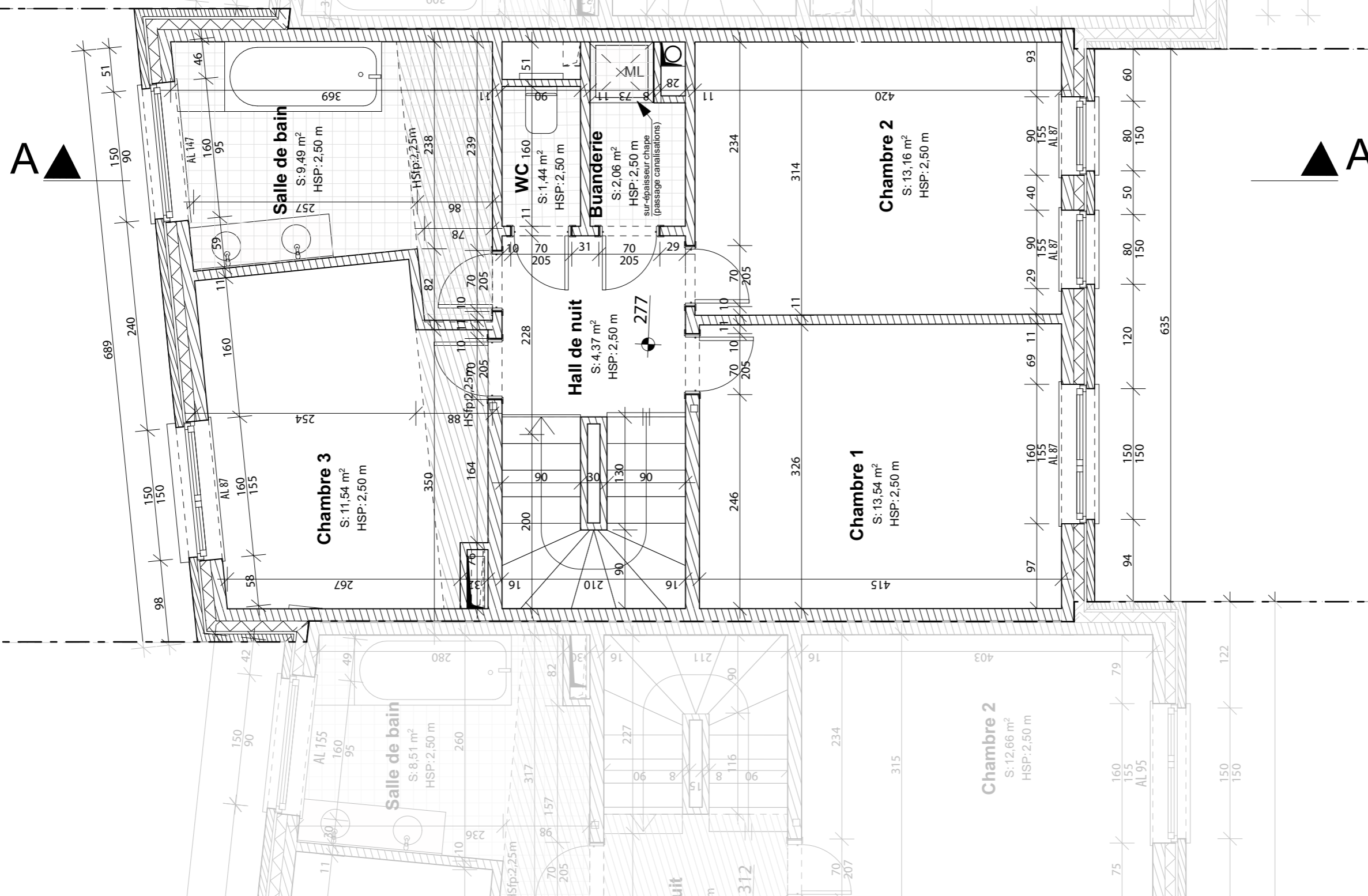

## Projet

**Construction de 3 maisons mitoyennes**

situé Route de Saint Gérard  
5100 Namur  
Cadastrée 5<sup>ème</sup> div, sect C, n° 44H et 43G, lot #

## Maitre d'Ouvrage

**Dossin Cheminées srl**  
représentée par **Yohan De Munck**  
Route de Saint Gérard n°155  
5100 Namur  
@yohan@dossin.be

## Architecte

LOFT & Partners sprl  
représentée par **Mathias Sébastien**  
Chaussée de Bruxelles 94b  
1410 Waterloo T +32 497 36 22 00  
@mathias@loftandpartners.com

## Plan

Type de plans : **PE A3**  
n° : 20/47  
Indice : **PE05**  
Plan : **Plan R+1 M3 Architecture**

**Echelle(s) : 1:50**

**Dossier n° #2020/08**

## Modifications

Version	Changement	Date
PE05	Modification Epaisseur cloisons	4/09/23
PE04	Modification dimension trémies escaliers	6/04/23
PE	démarrage chantier	18/01/23
01 PE	première édition	14/12/22

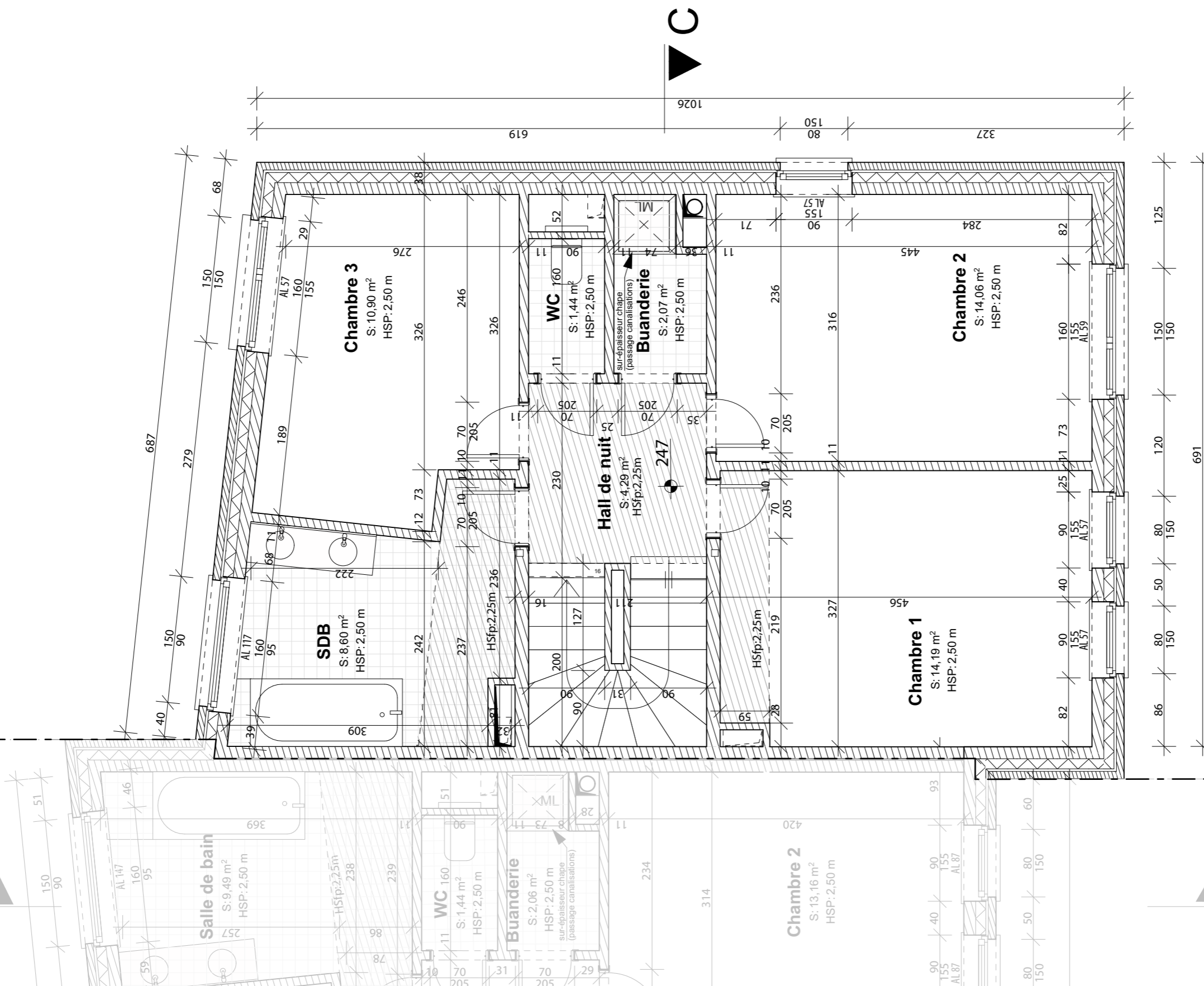

R+1 maison 3 - Architecture - 1/50

## Projet

### Construction de 3 maisons mitoyennes

situé Route de Saint Gérard  
5100 Namur  
Cadastrée 5<sup>ème</sup> div, sect C, n° 44H et 43G, lot #

## Maitre d'Ouvrage

Dossin Cheminées srl  
représentée par Yohan De Munck  
Route de Saint Gérard n°155  
5100 Namur  
@yohan@dossin.be

## Architecte

LOFT & Partners sprl  
représentée par Mathias Sébastien  
Chaussée de Bruxelles 94b  
1410 Waterloo T +32 497 36 22 00  
@s.mathias@loftandpartners.com

## Plan

Type de plans : PE A3  
n° : 30/47  
Indice : PE05  
Plan : Plan Combles M1 Architecture

Echelle(s) : 1:50

Dossier n° #2020/08

## Modifications

Version	Changement	Date
PE05	Modification Epaisseur cloisons	4/09/23
PE04	Modification dimension trémies escaliers	6/04/23
PE	démarrage chantier	18/01/23
01 PE	première édition	14/12/22

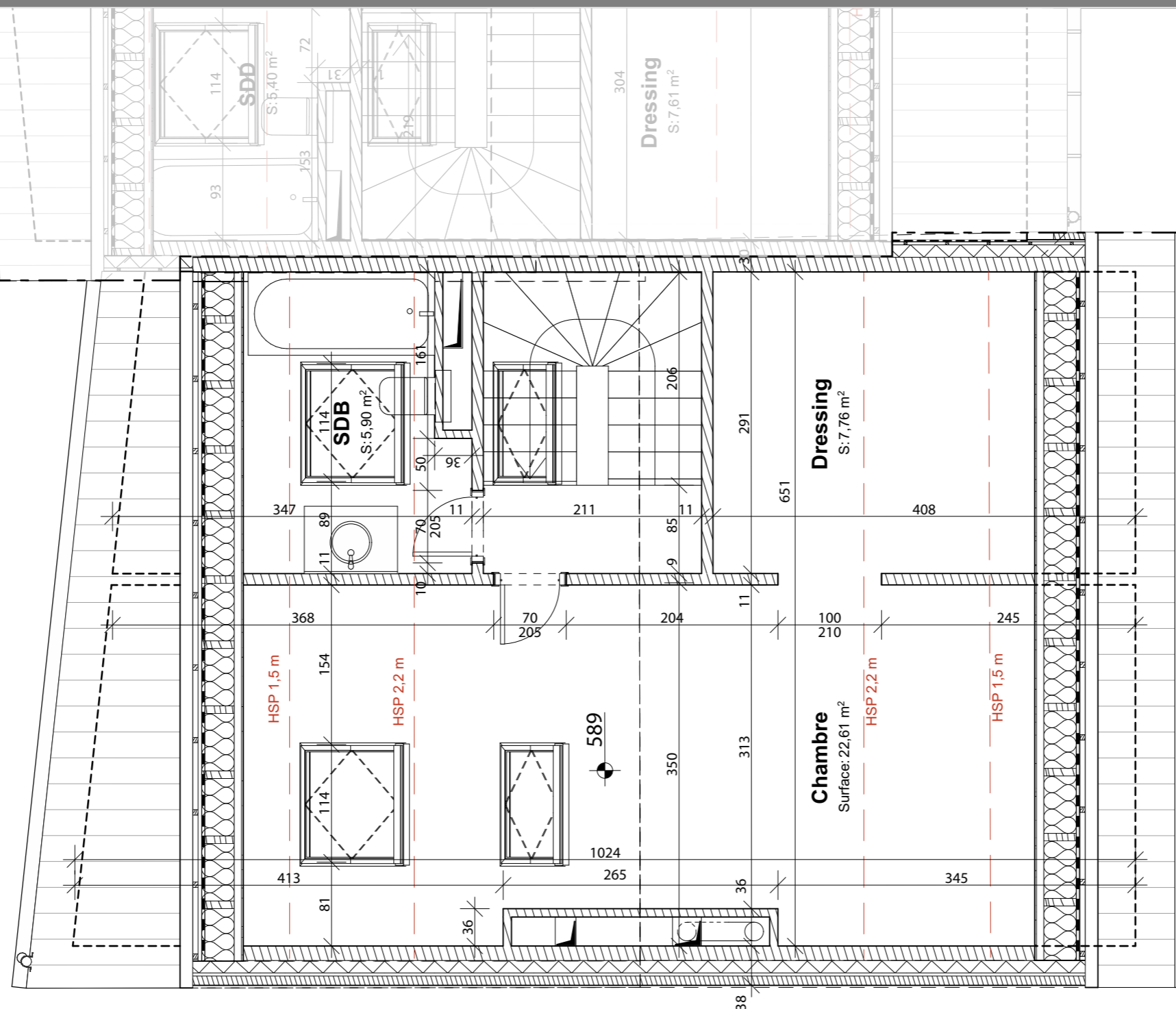

## Projet

### Construction de 3 maisons mitoyennes

situé Route de Saint Gérard  
5100 Namur  
Cadastrée 5<sup>ème</sup> div, sect C, n° 44H et 43G, lot #

## Maitre d'Ouvrage

Dossin Cheminées srl  
représentée par Yohan De Munck  
Route de Saint Gérard n°155  
5100 Namur  
@yohan@dossin.be

## Architecte

LOFT & Partners sprl  
représentée par Mathias Sébastien  
Chaussée de Bruxelles 94b  
1410 Waterloo T +32 497 36 22 00  
@s.mathias@loftandpartners.com

## Plan

Type de plans : PE A3  
n° : 31/47  
Indice : PE05  
Plan : Plan Combles M2 Architecture

Echelle(s) : 1:50

Dossier n° #2020/08

## Modifications

Version	Changement	Date
PE05	Modification Epaisseur cloisons	4/09/23
PE04	Modification dimension trémies escaliers	6/04/23
PE	démarrage chantier	18/01/23
01 PE	première édition	14/12/22

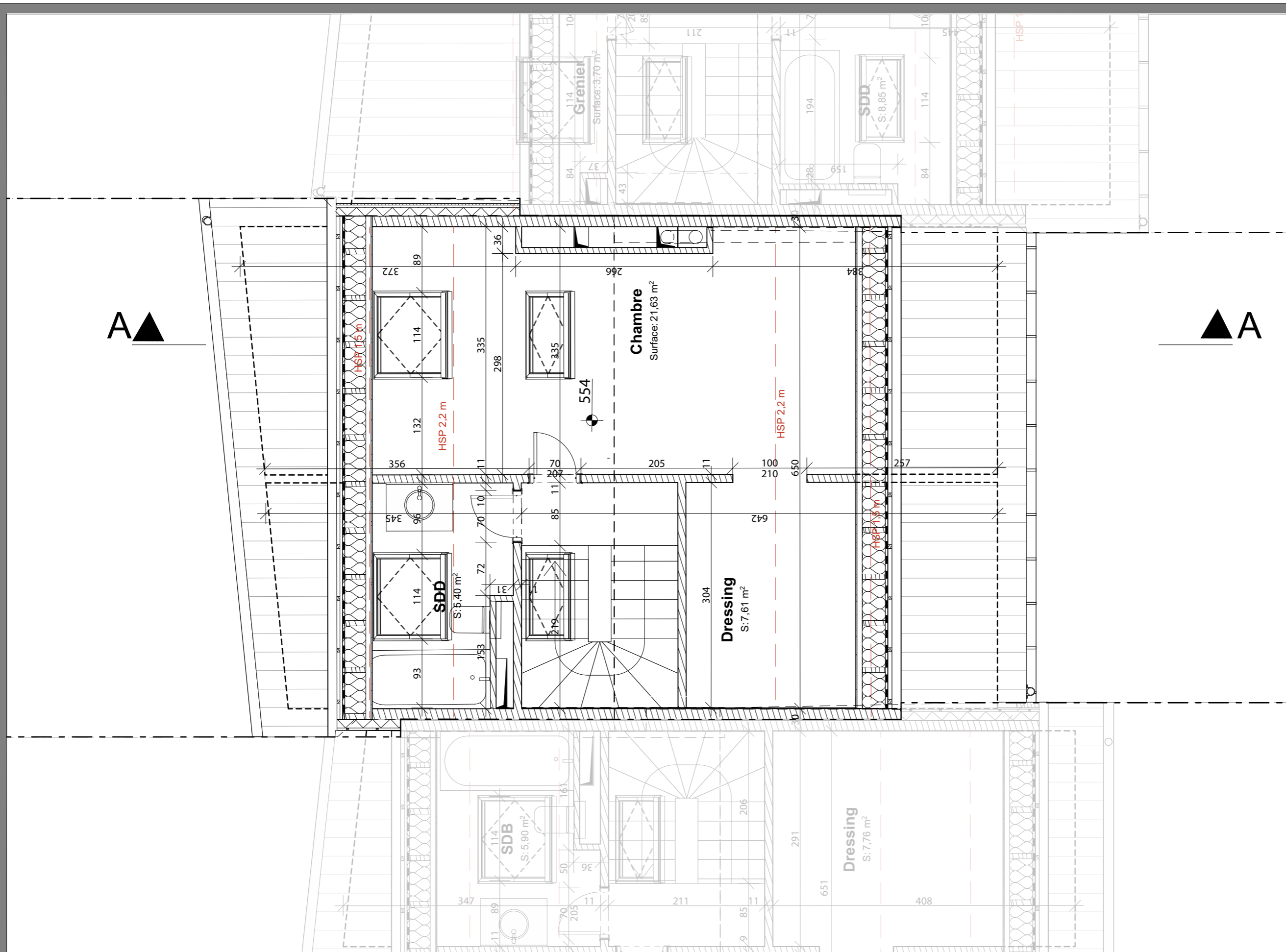



## Projet

**Construction de 3 maisons mitoyennes**

situé Route de Saint Gérard  
5100 Namur  
Cadastrée 5<sup>ème</sup> div, sect C, n° 44H et 43G, lot #

## Maitre d'Ouvrage

**Dossin Cheminées srl**  
représentée par **Yohan De Munck**  
Route de Saint Gérard n°155  
5100 Namur  
@yohan@dossin.be

## Architecte

LOFT & Partners sprl  
représentée par **Mathias Sébastien**  
Chaussée de Bruxelles 94b  
1410 Waterloo T +32 497 36 22 00  
@s.mathias@loftandpartners.com

## Plan

Type de plans : **PE A3**  
n° : 32/47  
Indice : **PE05**  
Plan : **Plan Combles M3 Architecture**

**Echelle(s) : 1:50**

**Dossier n° #2020/08**

## Modifications

Version	Changement	Date
PE05	Modification Epaisseur cloisons	4/09/23
PE04	Modification dimension trémies escaliers	6/04/23
PE	démarrage chantier	18/01/23
01 PE	première édition	14/12/22

